



1 INT. VAGON DE TREN – ZIUA

BĂRBAȚI și FEMEI șed în tăcere în lumina care pâlpâie. OBIECTIVUL ALUNECĂ încet, oprindu-se asupra unui BĂRBAT care stă în picioare, ținându-se de mâner, legănându-se ușor odată cu mișcările trenului. Chipul îi este ascuns privirii, dar PĂLĂRIA lui, așezată șmecherește într-o parte, ne pare cumva familiară.

2 EXT. GARĂ – CÂTEVA CLIPE MAI TÂRZIU – ZIUA

Trenul se oprește. Ușile se deschid. Bărbații și femeile se revarsă afară, inclusiv bărbatul cu pălărie.

3 EXT. PICCADILLY CIRCUS – CÂTEVA CLIPE MAI TÂRZIU – ZIUA

Bărbatul cu pălărie iese la lumină și se desparte de restul pasagerilor. Preț de o clipă privește în jur, apoi pornește mai departe.

4 INT. CAFENEA – ZIUA

Aglomeratie. Zarvă. O CHELNERIȚĂ cu păr NEGRU, RETEZAT DREPT, intră în raza noastră vizuală. O urmăim, pășind odată cu ea, alunecând cu grație până la o masă aproape în fund, unde chelnerița așează o ceașcă cu o băutură fierbinte în fața bărbatului cu pălărie: DUMBLEDORE.



(mai sus)

ALBUS DUMBLEDORE – SCHIȚĂ DE COSTUM

(pe pagina alăturată)

MACHETĂ PENTRU DOSARUL LUI ALBUS DUMBLEDORE CU SPAȚIU
LIBER PENTRU FOTOGRAFIA MIȘCĂTOARE



MINISTRY OF MAGIC
DEPARTMENT OF MAGICAL
LAW ENFORCEMENT

FORM NO. 298/7122DY

- AUROR OFFICE- IMPROPER USE OF MAGIC - HIT WIZARDS-
- WIZENGAMOT ADMINISTRATION SERVICES -

PLEASE DO NOT COMPLETE THIS SECTION - FOR APPROVED MINISTERIAL PERSONNEL ONLY

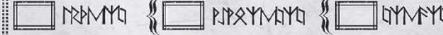

THIS INVESTIGATION MUST BE VALIDATED BY A MINISTRY OFFICIAL - USE APPROPRIATE STAMP HERE



SIGNED AND DATED BY SENIOR OFFICER

MINISTRY OF MAGIC REGULATIONS WIZENGAMOT ARTICLE 35/36/37/38

DEPT. OF MAGICAL LAW ENFORCEMENT - CASE FILE

ALL WITCHES AND WIZARDS BEING INVESTIGATED BY THE DEPARTMENT OF MAGICAL LAW ENFORCEMENT UNDER THE JURISDICTION OF THE MINISTRY OF MAGIC ARE SUBJECT TO THE STRICTEST CONFIDENTIALITY, UNTIL OTHERWISE DEEMED NECESSARY BY THE MINISTER FOR MAGIC. THIS FILE IS CONFIDENTIAL AND INFORMATION APPERTAINING TO THIS CASE FILE MUST BE REPORTED BACK TO THE SUPERIOR MINISTERIAL EMPLOYEE OVER SEEING SAID INVESTIGATION.

CASE FILE NUMBER:

ALL INFORMATION REGARDING CASE FILES AND INVESTIGATIVE WORK UNDERTAKEN FOR THE DEPARTMENT OF MAGICAL LAW ENFORCEMENT IS STRICTLY CONFIDENTIAL.

000819177X

NAME OF WITCH OR WIZARD: ALBUS PERCIVAL WULFRIC BRIAN DUMBLEDORE

NATIONALITY: BRITISH

PRESENT ADDRESS: HOGWARTS SCHOOL OF WITCHCRAFT AND WIZARDRY

DATE OF BIRTH: *6/*/87

PROFESSION OR OCCUPATION: PROFESSOR OF DEFENCE AGAINST THE DARK ARMS

INVESTIGATIVE NUMBER:

INVESTIGATIVE NUMBER MUST BE CONFIRMED BY SUPERIOR - AS MENTIONED IN ARTICLE 35

2X000187X7

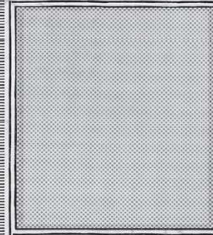
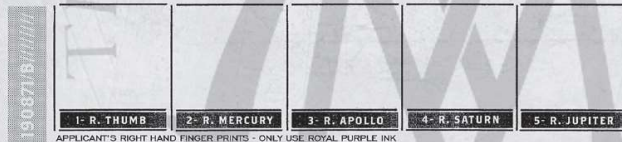

PHOTO MUST BE RECENT



APPLICANT'S RIGHT HAND FINGER PRINTS - ONLY USE ROYAL PURPLE INK

HEIGHT: 5' 11"
WEIGHT: 175 LBS
COLOUR OF HAIR: FAIR
COLOUR OF EYES: BLUE
COMPLEXION: FAIR

SPECIAL PARTICULARS: DESCRIBE ANY MARKS OR SCARS
XXX

THE PERSONS MENTIONED BELOW ARE THE KNOWN MEMBERS OF SUBJECTS FAMILY:
SPOUSE: N/A BORN AT: [PLACE]
FATHER: PERCIVAL DUMBLEDORE BORN AT: XX [PLACE] XX
MOTHER: KENDRA DUMBLEDORE BORN AT: XX [PLACE] XX

KNOWN HISTORY OF SUBJECT (INCLUDING FAMILY HISTORY & EDUCATION)
KNOWN TO HAVE ATTENDED HOGWARTS SCHOOL OF WITCHCRAFT AND WIZARDRY - SORTED INTO GRYFFINDOR.
FATHER PERCIVAL DUMBLEDORE SENTENCED TO LIFE IN AZKABAN FOR CRIMES AGAINST MUGGLES.
MOTHER AND SISTER, KENDRA AND ARIANA DECEASED IN UNKNOWN CIRCUMSTANCES.
DURING ALBUS DUMBLEDORE'S TEENAGE YEARS HE IS KNOWN TO HAVE MET AND REBELLIONED THE DARK WIZARD GELLERT GRINDELWALD.

REASON FOR INVESTIGATION: TICK ALL APPROPRIATE OPTIONS

- KNOWN ILLEGAL ACTIVITIES INFORMANT
- SUSPECTED ILLEGAL ACTIVITIES
- OTHER KNOWN AFFILIATION WITH DARK WIZARD

SECURITY STATUS

CURRENTLY UNDER INVESTIGATION.

in dolorem, at commodo mauris. Sed viverra tempus laoreet. Nam tempor pretium metus id tempus. Proin eleifend felis lorem, eget posuere diam. Praesent vulputate. Praesent sit amet neque leo, ac bibendum ligula. Pellentesque vitae eros tellus. Ut et libero nisi. Integer iaculis enim sed sem, et adipiscing molestie ut. Nunc ultricies sem eu massa rhoncus accumsan. Curabitur sed scelerisque justo. Sed nulla ligula, pretium vitae tincidunt a, commodo quis sem. e habitant morbi tristique senectus et netus et malesuada fames ac turpis egestas. Proin ullamcorper rhoncus nisi vitae dictum. Aenean et pellentesque s id posuere turpis. Curabitur sed velit nec sapien malesuada eleifend. Phasellus sollicitudin magna quis quam mattis vel porttitor mi adipiscing. Nulla fe sto tellus, ultricies on dictum non, rutrum nec laeas. Aenean viverra fermentum mi, non bibendum libero laoreet vel. Mauris nulla lectus, porta vitae ornare. e placerat odio. Vivamus quis tellus arcu, at malesuada risus. Nulla mauris leo, pulvinar sed auctor id, tempor nec turpis. Phasellus fringilla tincidunt.

MINISTRY AUTHORIZATION
C O D E

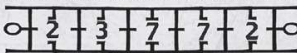

* ALL INFORMATION IN THIS CASE FILE IS STRICTLY CONFIDENTIAL, AND MUST NOT BE DISCUSSED OUTSIDE OF INVESTIGATIONAL TEAM.
SIGNATURE OF SUPERIOR OFFICER DATE

ANIMALE FANTASTICE



DUMBLEDORE

Mulțumesc.

CHELNERIȚA

Mai doriți ceva?

DUMBLEDORE

Nu, nu încă. Mai aștept.

(se încruntă)

Aștept pe cineva.

Chelnerița dă din cap că a înțeles și o ia din loc. Dumbledore o privește îndepărtându-se, apoi amestecă un cub de zahăr în ceai, își reazemă capul de spătar și închide ochii. RĂMÂNEM mult timp privindul cum stă așa, cu fața liniștită, până când... pe chipul lui Dumbledore cade o LUMINĂ.

Dumbledore deschide ochii, îl studiază pe bărbatul care s-a oprit lângă masa lui: GRINDELWALD.

GRINDELWALD

Ăsta o fi unul dintre locurile pe care le frecvențezi?

DUMBLEDORE

Nu am niciun loc pe care îl frecventez.

Grindelwald îl studiază preț de o clipă, apoi se așează pe scaunul de vizavi.



SECRETELE LUI DUMBLEDORE



GRINDELWALD

Ia să-l văd!

Dumbledore se uită lung la el, apoi ridică încet o mână și vedem LEGĂMÂNTUL DE SÂNGE. Cum îl ține cu grijă, lanțul legământului îi alunecă încet printre degete de parcă ar fi viu.

GRINDELWALD (*cont.*)

Uneori mi se pare că încă îl simt în jurul gâtului.

L-am purtat atâția ani de zile.

Tu cum îl simți la gât?

DUMBLEDORE

Ne-am putea elibera de el reciproc.

Grindelwald ignoră replica lui Dumbledore și aruncă o privire în jur.

GRINDELWALD

Tare le place să sporovăiască amicilor Mageamii,

nu-i așa? Dar trebuie să recunoaștem:

știu să facă ceai bun.

DUMBLEDORE

Ceea ce faci tu e o nebunie...

GRINDELWALD

E ceea ce am spus amândoi că vom face.



ANIMALE FANTASTICE

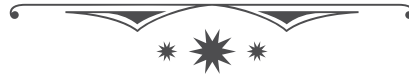

DUMBLEDORE

Eram tânăr, eram...

GRINDELWALD

...devotat. Mie! Nouă!

DUMBLEDORE

Nu. Am făcut-o pentru că...

GRINDELWALD

Pentru că?

DUMBLEDORE

Pentru că eram îndrăgostit de tine.

Cei doi rămân privindu-se în ochi, apoi Dumbledore își întoarce privirea din nou.

GRINDELWALD

Da. Dar nu ăsta este motivul pentru care ai făcut-o.
Tu ai spus că am putea reforma lumea,
că este dreptul nostru din naștere.

Grindelwald se lasă pe spătar, mișcă ochii și INSPIRĂ.

GRINDELWALD (*cont.*)

Tu simți mirosul ăsta? Duhoarea asta?
Chiar ai de gând să le întorci spatele celor
asemenea ție pentru animalele astea?



SECRETELE LUI DUMBLEDORE



Dumbledore întoarce ochii și întâlnește privirea de oțel a lui Grindelwald.

GRINDELWALD (*cont.*)

Cu sau fără tine, am să ard lumea lor până în temelii,
Albus. Nu mă poți opri nicicum. Poftă bună la ceai.

În momentul în care iese Grindelwald, începe să se audă o RUMOARE. Dumbledore rămâne cu privirea ațintită asupra ceștii de ceai, uitându-se cum TREMURĂ ușor pe tabla dură a mesei. În timp ce lichidul dinăuntru VIBREAZĂ, Dumbledore parcă se pierde în el.

Trecem prin niște flăcări, ceea ce durează o bucată de vreme, până când ajungem în...

5 INT. CAMERA LUI DUMBLEDORE – HOGWARTS – DIMINEAȚĂ

Îl regăsim pe Dumbledore în picioare în fața ferestrei, cu ochii închiși. În timp ce ne apropiem treptat de el, ochii i se deschid și suntem din nou în prezent.

Dumbledore ține în mână legământul de sânge, iar lanțul îi este încolăcit în jurul încheieturii.





PE vremea când erau adolescenți, Dumbledore și Grindelwald au ticluit un plan, având ca scop să preia controlul asupra lumii vrăjitorilor și dincolo de ea, plan pe care Grindelwald încearcă acum să-l pună în aplicare. Dar Dumbledore s-a schimbat. Își dă seama de greșelile pe care le-a făcut și încearcă din răspuțeri să le îndrepte. Cred că lucrul acesta dovedește forță: cu toții am făcut greșeli în viață, dar, oricine am fi, trebuie ne recunoaștem greșelile, să învățăm din ele și să trecem mai departe.

DAVID HEYMAN
(Producător)